

# Applicatie architectuur

In het volgende diagram zien we de benodigde applicatie-rollen voor Attributen Based Access Control. Deze rollen zullen door een of meerdere applicaties bij de IT-leveranciers moeten worden ingevuld.

De use-cases beschrijven:

1. Het opvragen van patient data door een zorgverlener
2. Het vastleggen van het patient netwerk door een zorgvelener
3. Het vastleggen van de patient toestemming door de burger/zorgverlener
4. Het uitgeven van een zorgaanbieder identiteit door de IT-dienstverlener
5. Het aanmelden van een zorgaanbieder voor een zorgtoepassing

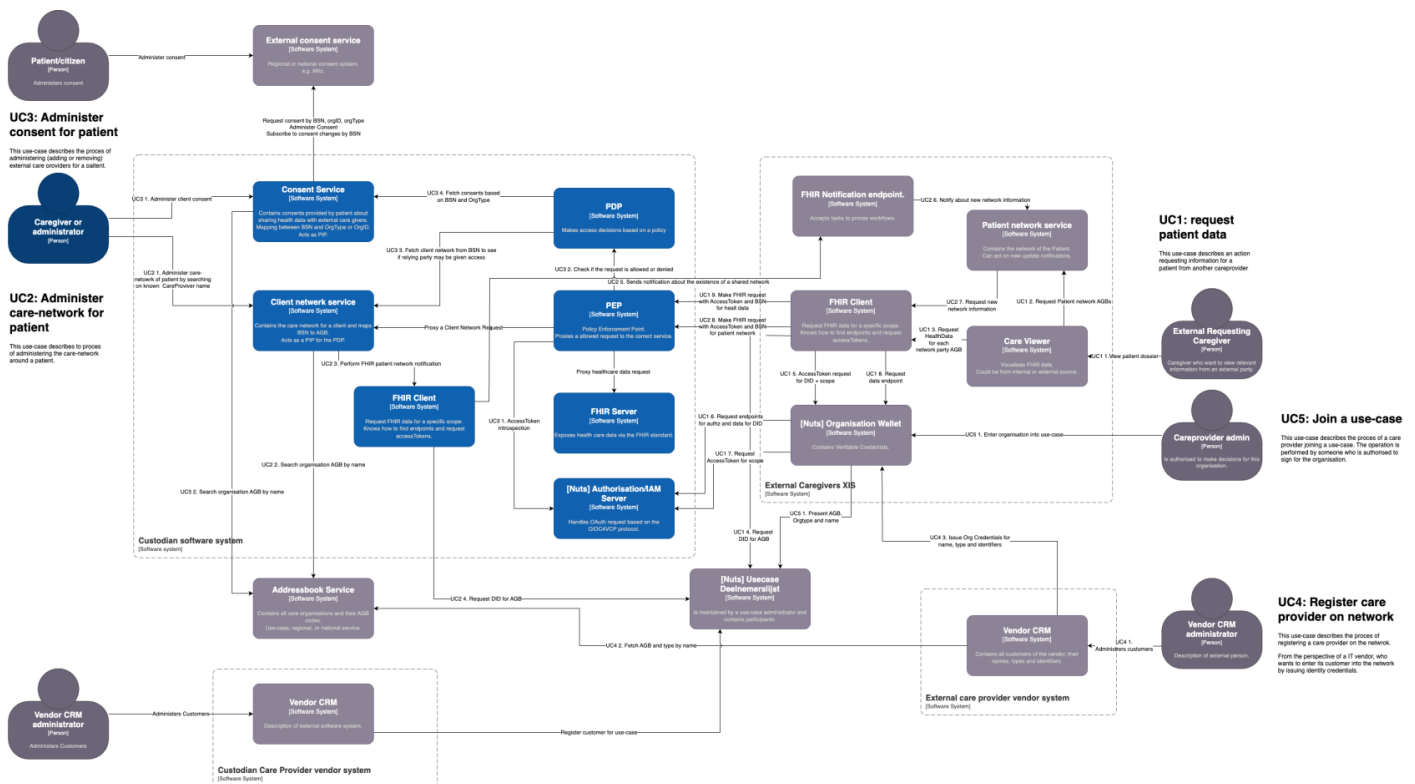

Revision #2

Created 28 February 2024 12:27:18 by Steven van der Vegt

Updated 6 December 2024 09:27:43 by Steven van der Vegt